2030 Lisboa
PROGRAMA REGIONAL DE LISBOA

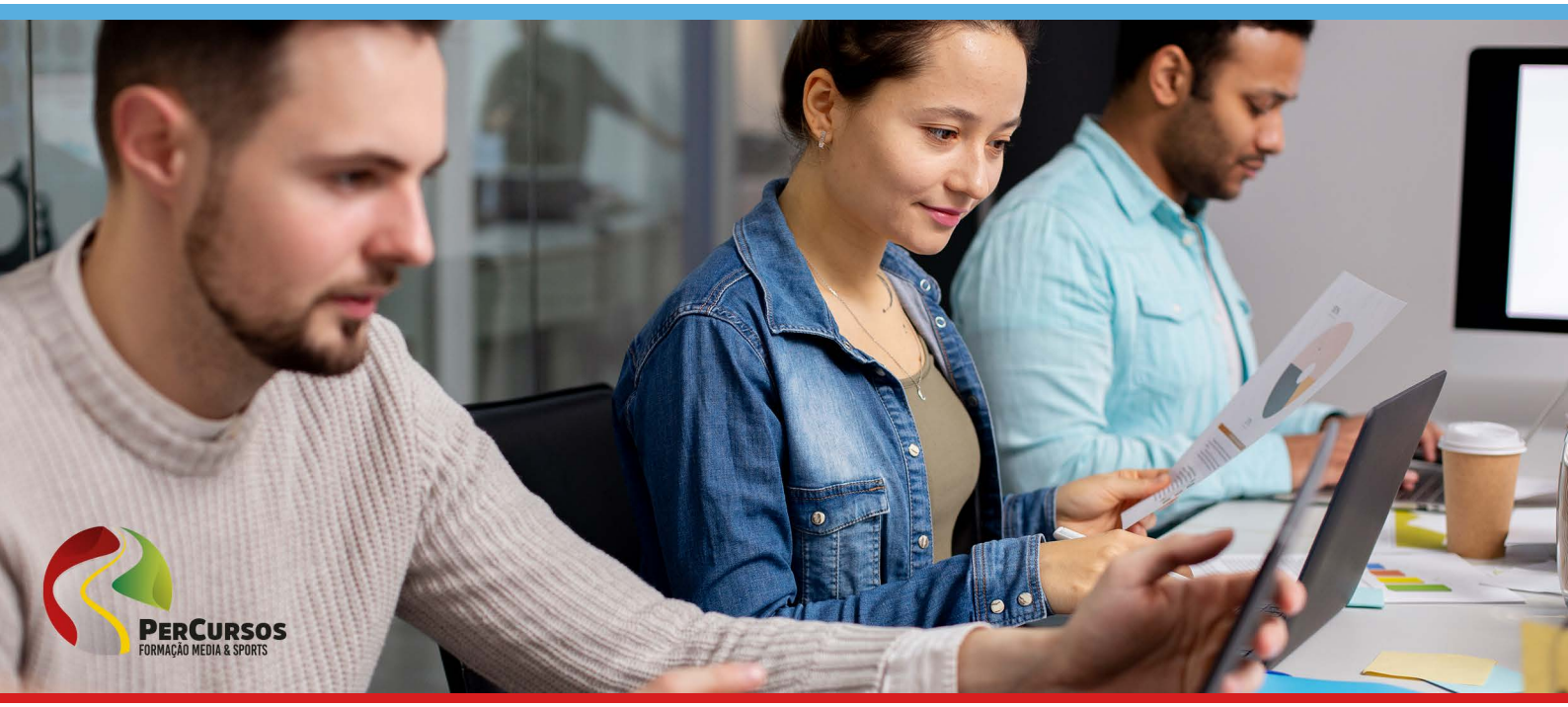

PerCursos aumenta as capacidades técnicas dos portugueses

Percursos - Formação, Media e Sport, Lda

Carnaxide - Oeiras – Lisboa

A operação "PerCursos aumenta as capacidades técnicas dos portugueses" visa reforçar a empregabilidade da população ativa através de formações modulares certificadas, promovendo competências digitais, internacionais e de liderança. Com o apoio dos fundos da União Europeia, espera-se atingir uma taxa de certificação de 95% e melhorar a adaptação dos formandos às mudanças tecnológicas e organizacionais. Para isso, serão aplicadas metodologias inovadoras, diagnóstico de necessidades, acompanhamento pedagógico contínuo e encaminhamento para certificações e processos de RVCC, alinhados com as exigências do mercado de trabalho.

Investimento total
102.189,17 €

Apoio financeiro da União Europeia
40.875,67 €

lisboa.portugal2030.pt

PORTUGAL 2030

Cofinanciado pela União Europeia